

# COMUNE DI VIAREGGIO

Ufficio di piano

## SCHEMATURA EDIFICI VINCOLATI E ASSIMILATI

DATA RILEVAMENTO 06/06/01

<b>Scheda n°</b>	<b>denominazione edificio</b>
<b>17</b>	<b>BAGNO FELICE</b>

<b>Ubicazione</b>	Viale margherita
<b>Riferimenti catastali</b>	Foglio n° 18
	Particella n°793
<b>Anno di costruzione</b> 1932	<b>Progettista:</b> A. Belluomini

**EDIFICIO ASSIMILATO DALLA VARIANTE AL P.R.G. (1997)**

**Documentazione fotografica**

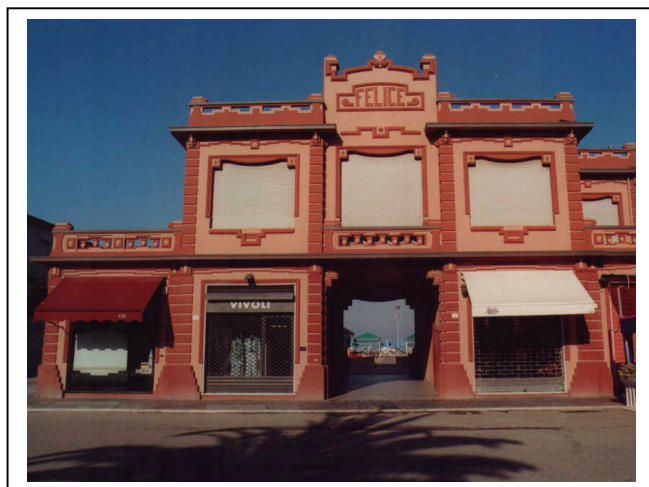

<b>stato di conservazione</b>	
<input type="checkbox"/> ottimo	<input type="checkbox"/> medio
<input checked="" type="checkbox"/> <b>buono</b>	<input type="checkbox"/> scarso

<b>valenza funzionale rispetto all'intorno</b>	
<input checked="" type="checkbox"/> <b>rilevante</b>	<input type="checkbox"/> medio
<input type="checkbox"/> buono	<input type="checkbox"/> scarso

**Osservazioni**